

GOVT DR SHYAMA PRASAD MUKHERJEE SCIENCE & COMMERCE COLLEGE, BHOPAL MP

2018–19

Sno	Feedback Questions	Yes	No
1	आपके द्वारा पढ़ा गया पाठ्यक्रम आत्मनिर्भर बनाने में सहायक हैं—	6	7
2	क्या संस्थान में रहते हुए या बाद में प्लेसमेंट/जॉब ओपारट्यूनिटी की सूचना दी गई	6	7
3	क्या संस्थान में आपको विभिन्न गतिविधियों की सूचना दी जाती है—	6	7
4	आपकी दृष्टि में अध्ययन संस्थान की अकादमिक गुणवत्ता अच्छी है।		13
5	कक्षाओं के निर्धारित समय के उपरान्त भी छात्रों की समस्याओं की सलझाने के लिये शिक्षकों की	13	
6	रेमेडियल/ट्यूटोरियल कक्षाओं का संचालन होती है।	10	3
7	पुस्तकालय में पात्रकाआ/सदम पुस्तकें/जर्नल्स की उपलब्धता रहती है।	6	7
8	पुस्तकालय में इंटरनेट की सुविधा उपलब्ध है।		13
9	क्या मूल्यांकन पद्धति निष्पक्ष है ?	13	
10	महाविद्यालय में खेलकूद की सुविधा है।		13

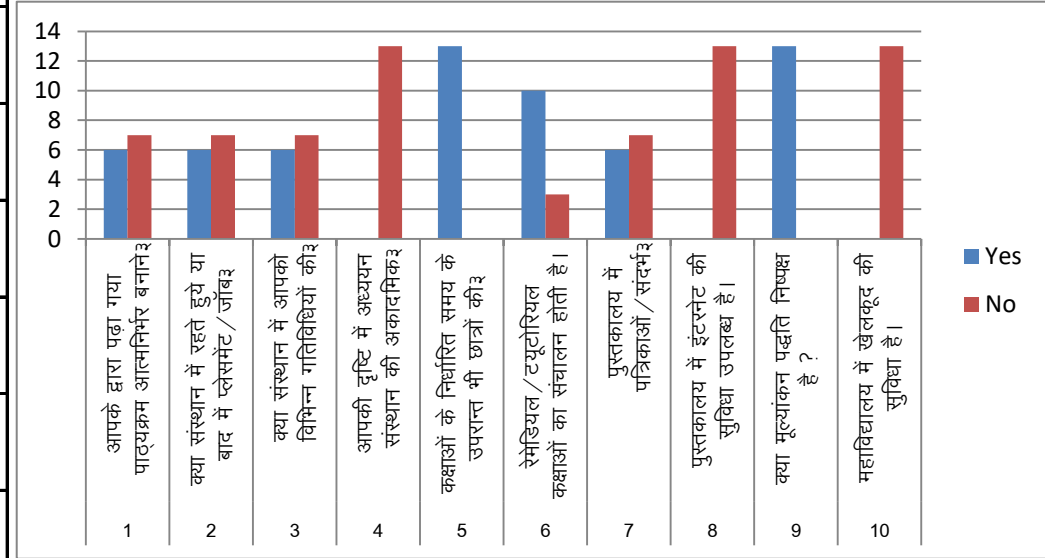

GOVT DR SHYAMA PRASAD MUKHERJEE SCIENCE & COMMERCE COLLEGE, BHOPAL MP

2018-19

Employee Feedback Details

Sno	Feedback Questions	Excellent	Very Good	Good	Average
1	Administrative capability	5	5		
2	Decision Making	5	5		
3	To promote academic work			10	
4	Interest in co-curricular activities			10	
5	Work delegation among colleagues	5	5		
6	Problem solving capability		5	5	
7	Impartiality			10	
8	Straight forwardness	5		5	
9	Availability	5	5		
10	Crisis is Management capacity		5	5	
11	Implementation of Govt. policies & programmes			10	
12	Ability to utilize the potential of subordinates	5		5	
13	Praise for excellent work	5			5
14	To upgrade the institution's image in the field of higher education			5	5
15	Personality Traits- Honesty, Diligence, Passionate, Kind-hearted, self-reliance, transparency, Contribution in Strengthening the System	5			5
16	As a Role Model	5	5		
17	Ability of planning & implementation		5	5	
18	Ability to evaluate the capacity of subordinates to take fair decision after receiving feed back			10	
19	Resource mobilization	5			5
20	Punctuality in college	5			5

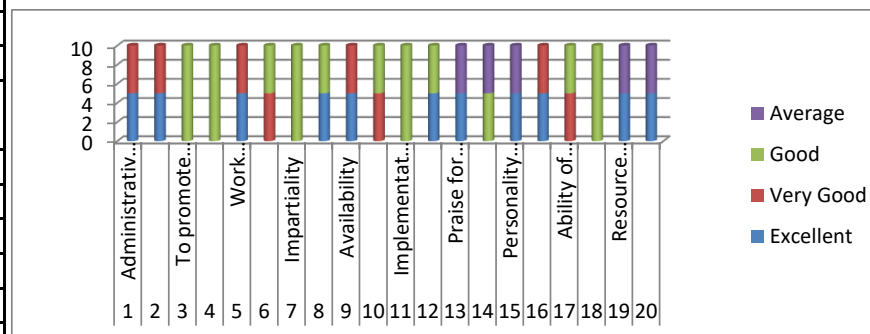

GOVT DR SHYAMA PRASAD MUKHERJEE SCIENCE & COMMERCE COLLEGE, BHOPAL MP

2018-19

SNO	FEEDBACK QUESTIONS	Strong Agree	Agree	Disagree	Strongly Disagree
1	The Vision, Mission & Objectives of the College are known.	5	5		
2	The Curriculum having good academic flexibility.		5	5	5
3	The course content full fills the need of students.			5	5
4	Students are disciplined and respect the Teaching Staff Member.			5	5
5	Equal opportunities for all staff in provided.	5			5
6	Colleges has adequate medical facilities and is equipped to handle medical and other emergencies.		5		5
7	Rest rooms, toilets, laboratory, playground, classroom are clean and well maintained.			5	5
8	Clean drinking water is available		5		5
9	Laboratory requirement inculding equipment's, chemical and specimens are regularly provided.	5		5	
10	Computer facilities are made available for ICT based teaching to students.		5		5
11	There is recognition/Incentive/Appreciation of the individual work is given			10	
12	There is proper facility in terms of work place/furniture/library/reading room etc. exclusively for teachers.	5			5

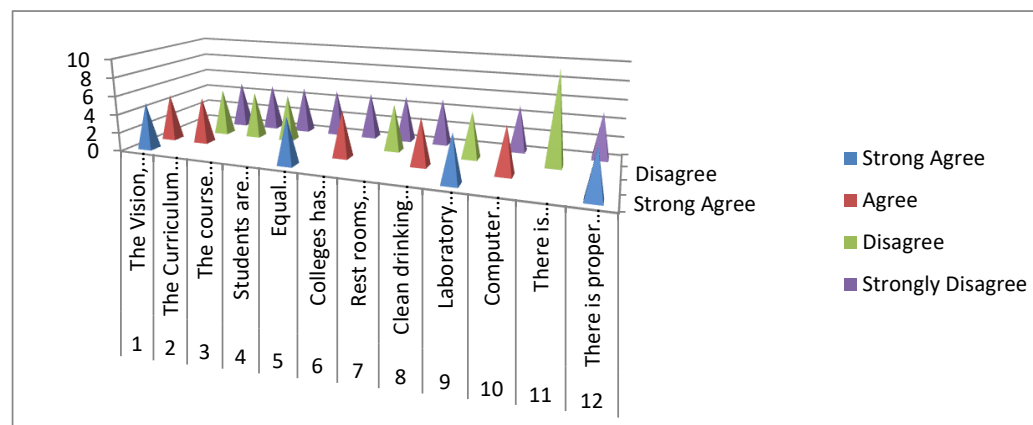

शासकीय डॉ. श्यामा प्रसाद मुखर्जी विज्ञान एवं वाणिज्य महाविद्यालय, भोपाल म.प्र.

Students Feedback

2018-19

संक्र.	प्रतिक्रिया प्रश्न	अतिउत्तम	उत्तम	अच्छा	सामान्य	संतोषप्रद
1	वि.वि. द्वारा पाठ्यक्रम शिक्षक द्वारा पूर्ण किया गया।	9	6	3	13	1
2	क्या शिक्षक ने पाठ्यक्रम से इतरप्रासंगिक पाठ्यक्रम समाहित किया ?	2	7	10	13	2
3	कक्षाओं के निर्धारित समय के उपरांतभी छात्रों की समस्याओं को सूलझाने के लिये शिक्षकों की उपलब्धता	6	10	10	8	
4	शिक्षण अभिभावक योजना के बारे में अभिमत	7	6	12	10	
5	कैरियर मार्ग दर्शन प्रकोष्ठ पर आपका अभिमत	1	7	16	10	
6	क्या आप नियमित रूप से कक्षा में उपस्थित रहते हैं ?	10	10	6	5	1
7	क्या शिक्षण द्वारा विषय संबंधी समस्या सुलझाई जाती है ?	1		6		
8	आपके कितने शिक्षक नियमित रूप से कक्षाएं लेते हैं ?	8	5	6	12	
9	पाठ्यक्रम की आपके भविष्य में उपयोगिता पर आपका अभिमत	4	9	6	14	
10	रेमिडियल/टिटोरियल कक्षाओं का संचालन	5	8	12	10	1
11	शिक्षक द्वारा आंतरिक मूल्यांकन हेतु गैरपारंपरिक विधियों का उपयोग	6	10	10	8	
12	शिक्षक विद्यार्थियों को शैक्षणेत्तर गतिविधियों में भाग लेने हेतु प्रोत्साहित करते हैं	10	7	8	8	2

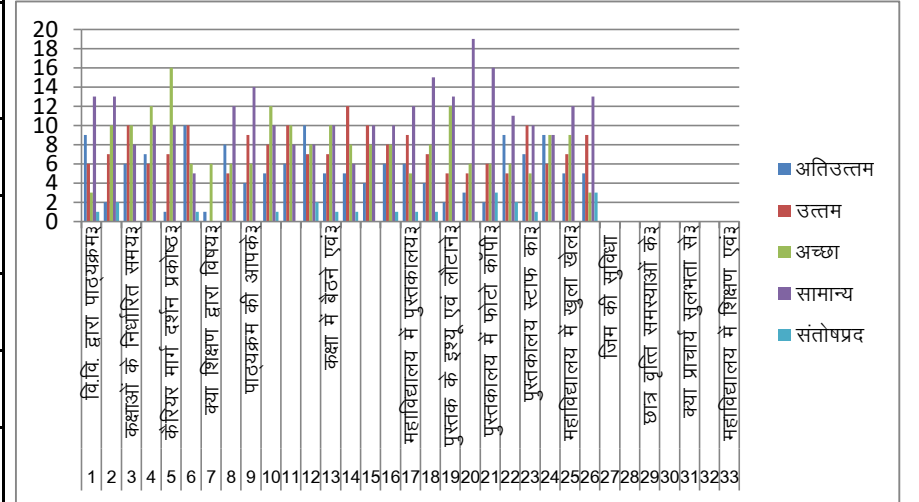

संक्र.	प्रतिक्रिया प्रश्न	अतिउत्तम	उत्तम	अच्छा	सामान्य	संतोषप्रद
13	कक्षा में बैठने एवं वेंटिलेशन की व्यवस्था	5	7	10	10	1
14	स्वच्छ शौचालयों की सुविधा	5	12	8	6	1
15	स्वच्छ पीने के पानी की व्यवस्था	4	10	8	10	
16	संस्थान द्वारा सुरक्षा के लिये किये गये उपाय	6	8	8	10	1
17	महाविद्यालय में पुस्तकालय की सुविधा	6	9	5	12	1
18	वाचनालय सुविधा का आकलन किस तरह करेंगे	4	7	8	15	1
19	पुस्तक के इश्यू एवं लौटाने हेतु दिये गये दिवस एवं समय पर आपका अभिमत	2	5	12	13	
20	पुस्तकालय में पत्रिकाएं/संदर्भ पुस्तकें तथा जर्नल्स की उपलब्धता	3	5	6	19	
21	पुस्तकालय में फोटो कॉपी की सुविधा	2	6	6	16	3
22	पुस्तकालय में इंटरनेट की सुविधा	9	5	6	11	2
23	पुस्तकालय स्टाफ का व्यवहार कैसा है ?	7	10	5	10	1
24	महाविद्यालय में आंतरिक खेल कूद संविधा	9	6	9	9	
25	महाविद्यालय में खुला खेल मैदान की सुविधा पर आपका अभिमत	5	7	9	12	
26	खेलकूद के विभिन्न उपकरण की उपलब्धता	5	9	3	13	3
27	जिम की सुविधा					
28	क्या महाविद्यालय की आकदमिक, प्रशासनिक तथा अन्य सूचनाएं समय-समय पर दी जाती हैं					
29	छात्र वृत्ति समस्याओं के निवारण की तत्परता पर आपका अभिमत					

संक्र.	प्रतिक्रिया प्रश्न	अतिउत्तम	उत्तम	अच्छा	सामान्य	संतोषप्रद
30	क्या महाविद्यालय प्रशासन समस्याओं को सुलझाने में सहयोगी हैं ?					
31	क्या प्राचार्य सुलभता से मिलते हैं ?					
32	क्या मूल्यांकन पद्धति निष्पक्ष है ?					
33	महाविद्यालय में शिक्षण एवं अन्य सुविधायों पर आपका सम्पूर्ण मूल्यांकन					

GOVT DR SHYAMA PRASAD MUKHERJEE SCIENCE & COMMERCE COLLEGE, BHOPAL MP

2018-19

Teacher's Feedback Details

Sno	Feedback Questions	Excellent	Very Good	Good	Average
1	Administrative capability	5	10	5	
2	Decision Making		15	5	
3	To promote academic work			15	
4	Interest in co-curricular activities		10	5	5
5	Work delegation among colleagues	10	5	5	
6	Problem solving capability		15	5	
7	Impartiality	10	5	5	
8	Straight forwardness	10		5	5
9	Availability	5	10	5	
10	Crisis is Management capacity	5	15		
11	Implementation of Govt. policies & programmes	10		10	5
12	Ability to utilize the potential of subordinates	5	10	5	5
13	Praise for excellent work	5	15		
14	To upgrade the institution's image in the field of higher education		10	15	10
15	Personality Traits- Honesty, Diligence, Passionate, Kind-hearted, self-reliance, transparency, Contribution in Strengthening the System			15	5
16	As a Role Model	15	5		
17	Ability of planning & implementation	15	10		
18	Ability to evaluate the capacity of subordinates to take fair decision after receiving feed back		15	10	
19	Resource mobilization		10	10	5
20	Punctuality in college			15	10

