

# GOVT DR SHYAMA PRASAD MUKHERJEE SCIENCE & COMMERCE COLLEGE, BHOPAL MP

2019–20

Sno	Feedback Questions	Yes	No
1	आपके द्वारा पढ़ा गया पाठ्यक्रम आत्मनिर्भर बनाने में सहायक है—	12	8
2	क्या संस्थान में रहते हुए या बाद में प्लेसमेंट/जॉब ओपारट्यूनिटी की सचचना दी गई	3	15
3	क्या संस्थान में आपको विभिन्न गतिविधियों की सूचना दी जाती है—	6	12
4	आपकी दृष्टि में अध्ययन संस्थान की अकादमिक गुणवत्ता अच्छी है।	12	6
5	कक्षाओं के निर्धारित समय के उपरान्त भी छात्रों की समस्याओं की सलझाने के लिये शिक्षकों की	15	3
6	रेमेडियल/ट्यूटोरियल कक्षाओं का संचालन होती है।	12	6
7	पुस्तकालय में पात्रकाओं/सदम पुस्तकें/जर्नल्स की उपलब्धता रहती है।	9	9
8	पुस्तकालय में इंटरनेट की सुविधा उपलब्ध है।	9	9
9	क्या मूल्यांकन पद्धति निष्पक्ष है ?	9	9
10	महाविद्यालय में खेलकूद की सुविधा है।		18

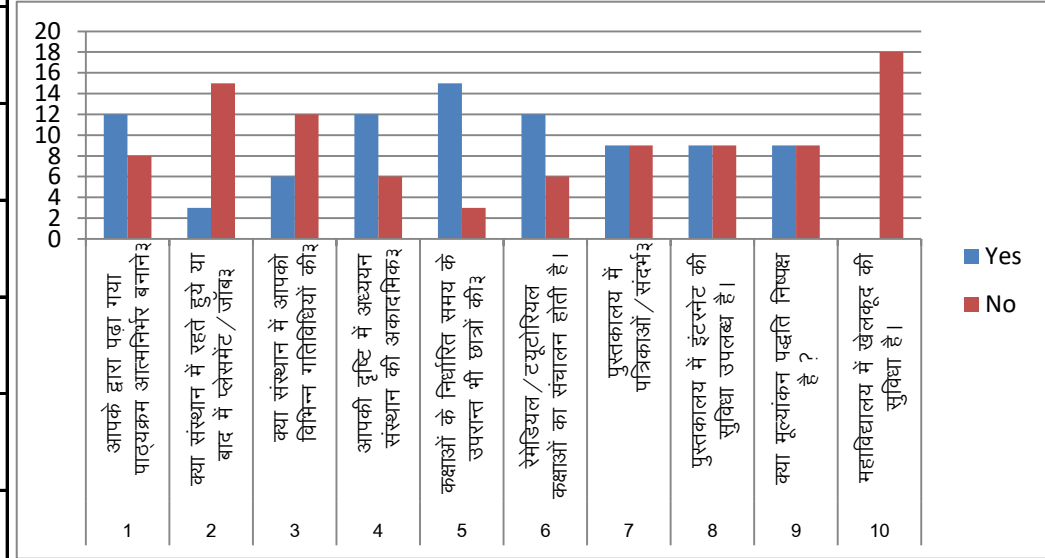

**GOVT DR SHYAMA PRASAD MUKHERJEE SCIENCE & COMMERCE COLLEGE, BHOPAL MP**

**2019-20**

**Employee Feedback Details**

Sno	Feedback Questions	Excellent	Very Good	Good	Average
1	Administrative capability		5		5
2	Decision Making			10	
3	To promote academic work		5		5
4	Interest in co-curricular activities	5	5		
5	Work delegation among colleagues			5	5
6	Problem solving capability			5	5
7	Impartiality		10		
8	Straight forwardness	5		5	
9	Availability				10
10	Crisis is Management capacity		5	5	
11	Implementation of Govt. policies & programmes		10		
12	Ability to utilize the potential of subordinates	5			5
13	Praise for excellent work		5		5
14	To upgrade the institution's image in the field of higher education			10	
15	Personality Traits- Honesty, Diligence, Passionate, Kind-hearted, self-reliance, transparency, Contribution in Strengthening the System		5		5
16	As a Role Model	5	5		
17	Ability of planning & implementation			5	5
18	Ability to evaluate the capacity of subordinates to take fair decision after receiving feed back		5	5	5
19	Resource mobilization		5	5	
20	Punctuality in college	5			5

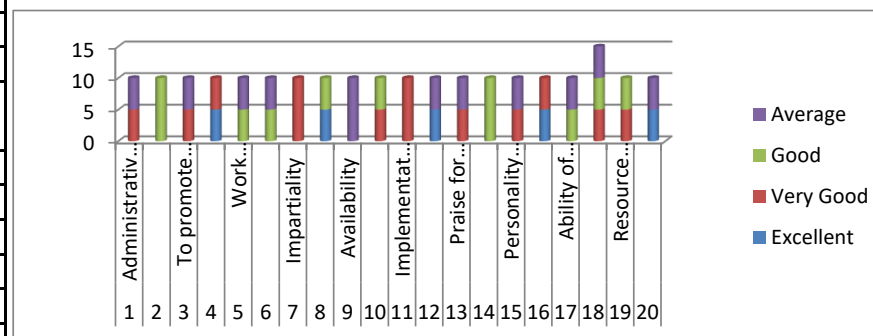

**GOVT DR SHYAMA PRASAD MUKHERJEE SCIENCE & COMMERCE COLLEGE, BHOPAL MP**

**2019-20**

SNO	FEEDBACK QUESTIONS	Strong Agree	Agree	Disagree	Strongly Disagree
1	The Vision, Mission & Objectives of the College are known.		10		
2	The Curriculum having good academic flexibility.	5		5	
3	The course content full fills the need of students.		5		5
4	Students are disciplined and respect the Teaching Staff Member.		5	5	
5	Equal opportunities for all staff in provided.	5			5
6	Colleges has adequate medical facilities and is equipped to handle medical and other emergencies.	5			5
7	Rest rooms, toilets, laboratory, playground, classroom are clean and well maintained.		5		5
8	Clean drinking water is available	5	5		
9	Laboratory requirement including equipment's, chemical and specimens are regularly provided.		5	5	
10	Computer facilities are made available for ICT based teaching to students.	5			
11	There is recognition/Incentive/Appreciation of the individual work is given		5	5	5
12	There is proper facility in terms of work place/furniture/library/reading room etc. exclusively for teachers.	10			

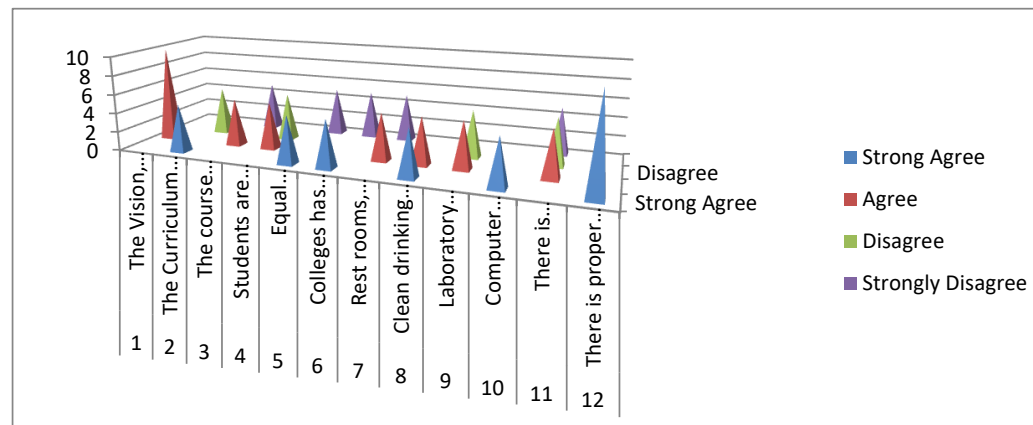

शासकीय डॉ. श्यामा प्रसाद मुखर्जी विज्ञान एवं वाणिज्य महाविद्यालय, भोपाल म.प्र.

Students Feedback

2019-20

संक्र.	प्रतिक्रिया प्रश्न	अतिउत्तम	उत्तम	अच्छा	सामान्य	संतोषप्रद
1	वि.वि. द्वारा पाठ्यक्रम शिक्षक द्वारा पूर्ण किया गया।	18	12	5	2	
2	क्या शिक्षक ने पाठ्यक्रम से इतरप्रासंगिक पाठ्यक्रम समाहित किया ?	20	11	5	3	
3	कक्षाओं के निर्धारित समय के उपरांतभी छात्रों की समस्याओं को सुलझाने के लिये शिक्षकों की उपलब्धता	18	10	8	3	
4	शिक्षण अभिभावक योजना के बारे में अभिमत	6	21	8	2	1
5	कैरियर मार्ग दर्शन प्रकोष्ठ पर आपका अभिमत	15	15	3	3	2
6	क्या आप नियमित रूप से कक्षा में उपस्थित रहते हैं ?	7	16	12	3	1
7	क्या शिक्षण द्वारा विषय संबंधी समस्या सुलझाई जाती है ?	10	15	6	7	1
8	आपके कितने शिक्षक नियमित रूप से कक्षाएं लेते हैं ?	7	17	6	5	1
9	पाठ्यक्रम की आपके भविष्य में उपयोगिता पर आपका अभिमत	21	8	3	5	
10	रेमिडियल/टिटोरियल कक्षाओं का संचालन	7	20	7	3	
11	शिक्षक द्वारा आंतरिक मूल्यांकन हेतु गैरपारंपरिक विधियों का उपयोग	12	15	6	3	2
12	शिक्षक विद्यार्थियों को शैक्षणिक गतिविधियों में भाग लेने हेतु प्रोत्साहित करते हैं	13	13	6	2	

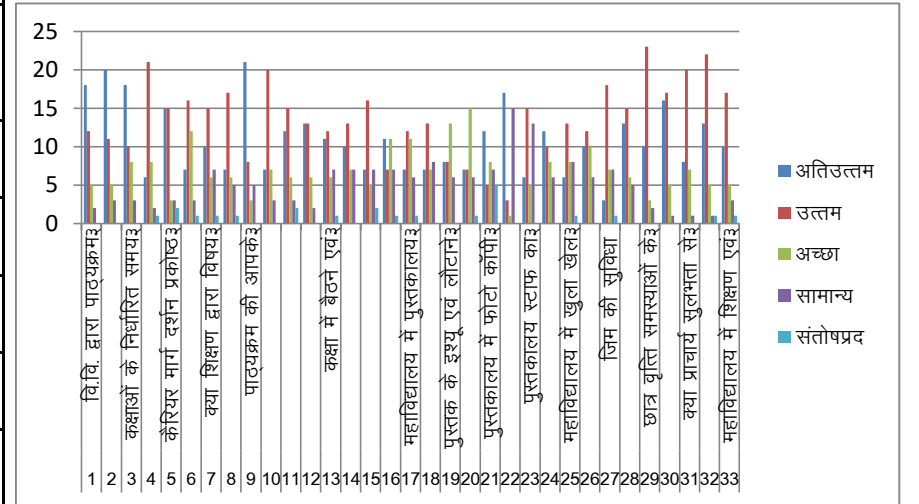

संक्र.	प्रतिक्रिया प्रश्न	अतिउत्तम	उत्तम	अच्छा	सामान्य	संतोषप्रद
13	कक्षा में बैठने एवं वेंटिलेशन की व्यवस्था	11	12	6	7	1
14	स्वच्छ शौचालयों की सुविधा	10	13	7	7	
15	स्वच्छ पीने के पानी की व्यवस्था	7	16	5	7	2
16	संस्थान द्वारा सुरक्षा के लिये किये गये उपाय	11	7	11	7	1
17	महाविद्यालय में पुस्तकालय की सुविधा	7	12	11	6	1
18	वाचनालय सुविधा का आकलन किस तरह करेंगे	7	13	7	8	
19	पुस्तक के इश्यू एवं लौटाने हेतु दिये गये दिवस एवं समय पर आपका अभिमत	8	8	13	6	
20	पुस्तकालय में पत्रिकाएं/संदर्भ पुस्तकें तथा जर्नल्स की उपलब्धता	7	7	15	6	1
21	पुस्तकालय में फोटो कॉपी की सुविधा	12	5	8	7	5
22	पुस्तकालय में इंटरनेट की सुविधा	17	3	1	15	
23	पुस्तकालय स्टाफ का व्यवहार कैसा है ?	6	15	5	13	
24	महाविद्यालय में आंतरिक खेल कूद संविधा	12	10	8	6	
25	महाविद्यालय में खुला खेल मैदान की सुविधा पर आपका अभिमत	6	13	8	8	1
26	खेलकूद के विभिन्न उपकरण की उपलब्धता	10	12	10	6	
27	जिम की सुविधा	3	18	7	7	1
28	क्या महाविद्यालय की आकदमिक, प्रशासनिकत था अन्य सूचनाएं समय-समय पर दी जाती हैं	13	15	6	5	
29	छात्र वृत्ति समस्याओं के निवारण की तत्परता पर आपका अभिमत	10	23	3	2	

संक्र.	प्रतिक्रिया प्रश्न	अतिउत्तम	उत्तम	अच्छा	सामान्य	संतोषप्रद
30	क्या महाविद्यालय प्रशासन समस्याओं को सुलझाने में सहयोगी हैं ?	16	17	5	1	
31	क्या प्राचार्य सुलभता से मिलते हैं ?	8	20	7	1	
32	क्या मूल्यांकन पद्धति निष्पक्ष है ?	13	22	5	1	1
33	महाविद्यालय में शिक्षण एवं अन्य सुविधायों पर आपका सम्पूर्ण मूल्यांकन	10	17	5	3	1

**GOVT DR SHYAMA PRASAD MUKHERJEE SCIENCE & COMMERCE COLLEGE, BHOPAL MP**

**2019-20**

**Teacher's Feedback Details**

Sno	Feedback Questions	Excellent	Very Good	Good	Average
1	Administrative capability	6	9	11	
2	Decision Making	6	10	9	1
3	To promote academic work	6	6	13	1
4	Interest in co-curricular activities	6	4	7	8
5	Work delegation among colleagues	12	8	2	6
6	Problem solving capability	6	15	5	2
7	Impartiality	7	9	9	1
8	Straight forwardness	14	7		5
9	Availability	10	8	7	1
10	Crisis is Management capacity	7	11	6	2
11	Implementation of Govt. policies & programmes	15	6	4	1
12	Ability to utilize the potential of subordinates	7	10	8	1
13	Praise for excellent work	11	5	10	
14	To upgrade the institution's image in the field of higher education	13	7	2	3
15	Personality Traits- Honesty, Diligence, Passionate, Kind-hearted, self-reliance, transparency, Contribution in Strengthening the System	11	7	6	1
16	As a Role Model	16	6	4	
17	Ability of planning & implementation	5	13	7	1
18	Ability to evaluate the capacity of subordinates to take fair decision after receiving feed back	8	10	8	
19	Resource mobilization		7	10	
20	Punctuality in college		6	12	2

